中西人文經典

讓孩子有捕捉世界的「語彙」

新班開課

新竹教室
週日上午班 09:00-12:10

台北教室
週六晚上班18:00-21:00

中國人文經典

西洋人文經典

阿里山神木

文化大令

二十一世紀的領袖都應該有能力
一面帶著國際視野高度的觀察分析
一面兼具從古至今歷史沿革的探索

今天我們任何的決斷與行動，都會反映出「過去」對我們的影響。也因此，如果要解釋事實，預測「未來」，自己就必須置身於歷史的洪流之中。

新班開課

新竹教室
週日上午班09:00-12:10
台北教室
週六下午班13:00-16:10

臺北 02-2312-0321
新竹 03-531-2211

意見

閱讀 閱有趣

語言不是一種暴力，而是開放的溝通。

發行人：楊慶亮　發行所：中華民國三一實字文化協會
地　址：臺北市重慶南路一段75號九樓
電　話：02-2312-0321 0800-311-211　傳真：02-2312-2838
網　址：www.31ontop.com.tw　email：trinity@31ontop.com
免費索閱專線：02-2312-0321,03-531-2211
中華民國九十年九月創刊　中華民國九十九年十一月六日秋季號八刊　總號第39期
臺北城中教室：臺北市重慶南路一段75號3樓 02-2312-0321 傳真02-2312-2838
新竹竹蟶學室：新竹市經國路一段528號 03-531-2211 傳真03-531-2219

ONTOP

二十一世紀多元的文化資源，使孩子從更深更廣的視角，來體會深刻的文學故事。三一本年度秋季品書會，為大孩子與小孩子精選六本書（詳表列），本本經典，將為你開啟深刻雋永的生命里程碑。（檀慧均有售）。

11/7(日)
臺北城中教室 18:00-20:30

11/14(日)
清華大學台積館 18:00-20:30

大文豪

古典文學現代寫作

正視孩子寫作，刻不容緩！

現代的孩子在學習基礎不穩與「表達」與「寫作」，有些孩子書包讀得不少，但閱讀課外讀物，卻常說沒不出一句話來，除了書讀得不夠多，缺乏不夠之外，最重要的有兩個原因：

一個原因是：思想中「枯竭」，乃不夠，無法用「語言」有條理地掌握外在的事件以及事件的意義。

另一個原因是：心靈的「感受」，力不夠，無法有足夠的敏感度，去「發現」值得表達的生活片段。

所以孩子最容易犯的毛病是：寫了不會寫，或「不知道要寫什麼」，就這樣一次又一次地浪費了孩子自然對寫作的興趣。

其實，孩子有有關於他個人的感情世界，如果家長或老師能用「鼓勵」或「技巧」這兩把鑰匙，即時開啟他們的心扉，孩子或許也能有一些即可開啟此對作文興趣與動機，反過來說，如果任由他們對作文放棄，不予他們「鼓勵」，作文對他們來說，將永遠感覺與遙，對自己未來的閱讀與表達能力，都將會有極大影響。

正視孩子的寫作，已是刻不容緩！

其實，寫作必須與閱讀能力並行，所謂「學而不思則罔，思而不學則殆」，寫作與閱讀，原本一體兩面，若想培養孩子的寫作能力，必須有優質的課前計畫與優質的課後導引！

新班開課

臺北教室
週六下午班 13:30-16:00

新竹教室
週三晚上班 18:30-21:00
國中週六上午班 09:00-11:30

課程特色

1. 嚴謹師資　專任、熱誠、具備豐厚學養及教學經驗。
2. 嚴選教材　課堂、專業、典雅質感編印專業教材。
3. 嚴選計畫　精選讀物，日日朗誦讀寫導引。
4. 寫作教室　百日讀書札記，週週寫作與上臺表達力訓練。
5. 文言閱讀　文言經典與古典小說解說導讀。
6. 詩文誦記　古詩精解並練誦段落。
7. 分級上課　國小組（四年級以上）
國中組（亦可進入適當級數國小組試讀）
國小組共分六級：A1→A2→B1→B2→C1→C2
課程檢試合格方得進階。
8. 完整學程　每一階三個月，完整學程六級，共計18個月，學成者相等於國中畢業五級分以上程度。
10. 課程規劃：
- 古文實料：80篇經典古文選
- 古詩重作詩韻：80篇經典詩歌選
- 名作專寫：72篇課文
- 名著賞析：12部名著

三一實字文化協會 31-ONTOP CULTURAL CENTRE
三一人文經典進修學校
臺北 02-2312-0321
新竹 03-531-2211

莊子「人間世」選文

中國人文經典
第17-18講延伸閱讀

三一文選

無用之用

山木自寇也，膏火自煎也。桂可食，故伐之；漆可用，故割之。人皆知有用之用，而莫知無用之用也。

無用之用方為大用

我們常以為世上的東西，「有用」才是好的，才值得保存，「無用」便是沒有價值，應該丟棄。就像鉛筆盒內的筆，有用才被我們重視。但是，我們不禁要想一個問題：是不是沒用就該捨棄呢？

其實，世上的東西並不是有用才是好的，無用就不值一提。就像森林裡的大神木，它們能活到1500年仍舊無人砍伐，生存下來的理由，正是它們的「無用」。「有用」的樹早就被砍伐，作成家具了。越「有用」越短命！只有那些其貌不揚，不足以作用任何東西的樹木，才能一代一代地活下來成為今天的神木。所以，「無用」反而成為了生命最重要的理由，這稱為「無用之用」，方為大用」。

莊子教導我們，有時不要讓自己看起來十分能幹！顯得愚鈍一點，不被人注意，反而是件能讓自己清靜不被打擾的好方法。

語譯

山上的樹木皆因材質可用而自身招致砍伐，油脂燃起燭火皆因可引以燃燒照明而自取煎煮。桂樹皮芳香可以食用，因而遭到砍伐，樹漆因為可以派上用場，所以遭受刀斧割裂。人們都知道有用的用處，卻不懂得無用的更大用處。

閱讀 閱有趣

個樂部

閱讀閱有趣 秋季品書會

【閱讀閱有趣】讀書會會刊，請進入三一網站點選【閱讀閱有趣】。

閱讀
個樂部
閱有趣

方圓集

成績單背後的省思

文／楊慶亮

當孩子升上國中之後，他儼然有了一個自己的世界。這個世界一如成人的社會，也有著層層的壓力，他們也開始困惱社會地位的問題。當然，這個社會網絡是單純的，純然環繞成績力而展開的。
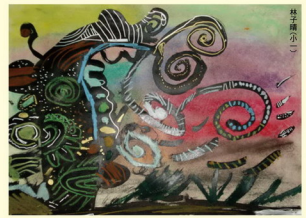
於是，成績不好的人便會開始焦慮，覺得自己是弱勢者，深恐被邊緣化，因而開始愁眉不展。這時候的孩子最是需要大人的關懷，但大人往往只關心孩子是否能達成升學目標，而忽略了孩子所面臨的，是一個立足於「社會」的自信問題，立足於社會的競爭問題！這是孩子進入社會之前的一個重要學習階段，其實比成績還來得更重要。